CROSS DE BAGNÈRES
1 NOVEMBRE 2026

BONJOUR À TOUTES ET À TOUS

LE STADE BAGNERAIS ATHLETISME VOUS CONVIE À SON CROSS, LE DIMANCHE 1 NOVEMBRE 2026.

CELUI-CI OUVRIRA LA SAISON 2026/2027 DES CROSS DANS LE DÉPARTEMENT DES HAUTES-PYRÉNÉES

RAPPEL

⚠️ ⚠️

UTILISATION DU MÊME DOSSARD POUR TOUS LES AUTRES CROSS DU CDA65 QUI SUIVRONT (MERCI DE LE CONSERVER APRES L'ARRIVÉE)

- **LICENCIE(E) FFA (CDA65)** : **INSCRIPTION GRATUITE**
- **LICENCIE(E) FFA (HORS CDA65)** : **10€ POUR LES 5 CROSS** + PRESENTATION OBLIGATOIRE DE LA LICENCE FFA 2026/2027

- **NON LICENCIE(E) FFA** :

  À PARTIR DE L'ANNEE 2008 : ***10€ POUR LES 5 CROSS + PRESENTATION OBLIGATOIRE DU PARCOURS PREVENTION SANTE (PPS)***

  APRÈS 2008 : **10€ *POUR LES 5 CROSS + PRESENTATION OBLIGATOIRE DU QUESTIONNAIRE SANTE FFA*** *(VOIR QR CODE)*

CETTE PARTICIPATION FINANCIÈRE A ÉTÉ DÉCIDÉE PAR LA CDR ET VALIDÉE PAR LE COMITÉ DIRECTEUR DU CDA65 → CET ARGENT REVIENDRA AUX 5 CLUBS ORGANISATEURS)

PARCOURS DU CROSS
SITE DU VALLON DE SALUT

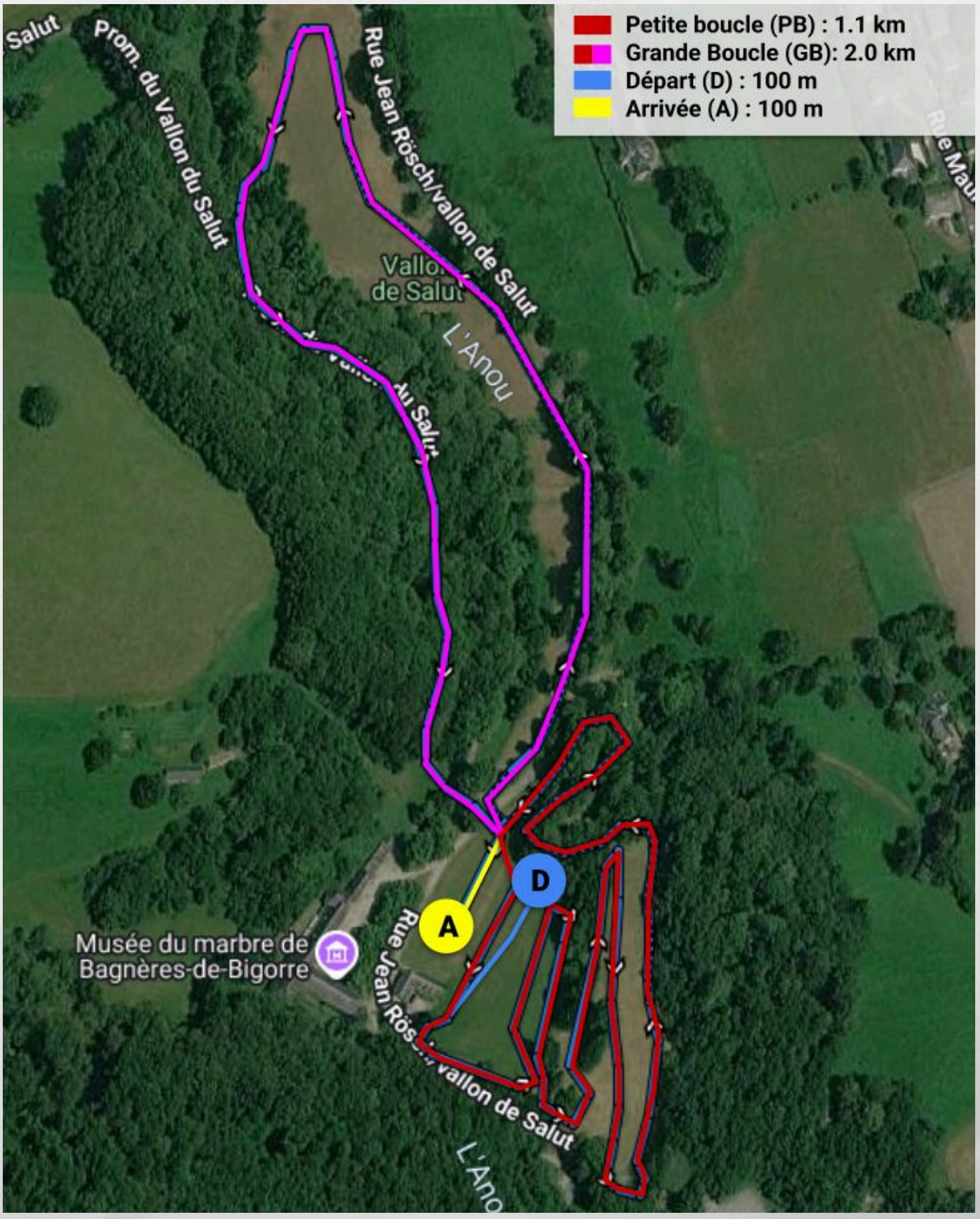

HORAIRES DES COURSES ET DISTANCES

⚠ OUVERTURE SECRETARIAT - ENGAGEMENT 8H15 ⚠

FERMETURE DES INSCRIPTIONS SUR PLACE / RETRAIT DES DOSSARDS
30 MINUTES AVANT LE DÉPART DE VOTRE COURSE

MERCI A TOUS LES LICENCIE(E)S DE RENTRER EN CONTACT AVEC VOTRE CLUB
POUR VOUS INSCRIRE AVANT LE CROSS POUR FACILITER LE TRAVAIL DU SECRETARIAT LE JOUR J

Heure de départ	Catégories	DISTANCE	PARCOURS
9h30	U14 Benjamins / Benjamines (2014 - 2015)	~ 2.4km	D + 2 PB + A
9H50	U16 Minimes F et G (2012 - 2013)	~ 3.5 km	D + 3 PB + A
10h15	U10 - Eveils Athlétiques (2018 - 2019 - 2020)	Relais	Boucle Terrain de foot
10h35	U12 - Poussin(e)s (2016 - 2017)	Relais	Boucle Terrain de foot
11h00	U18 Cadettes / U20 Juniors F / U23 Espoirs F / Seniors F/ Masters F	U18/CAF : 4.4km U20/JUF : 4.4km U23 - SE - MA : 6.4km	CAF : D + 2PB + 1GB + A JUF : D + 2PB + 1GB + A ES / SE / MA : D + 2PB + 2GB + A
11h45	U18 Cadets / U20 Juniors M / U23 Espoirs M / Seniors M / Masters M	U18/CAM : 4.4km U20/JUM : 6.4km U23 - SE - MA : 8.4km	CAM : D + 2 PB + 1 GB + A JUM : D + 2 PB + 2GB + A ES / SE / MA : D + 2 PB + 3GB + A

PLAN DE CIRCULATION ET STATIONNEMENTS



PLAN DU SITE

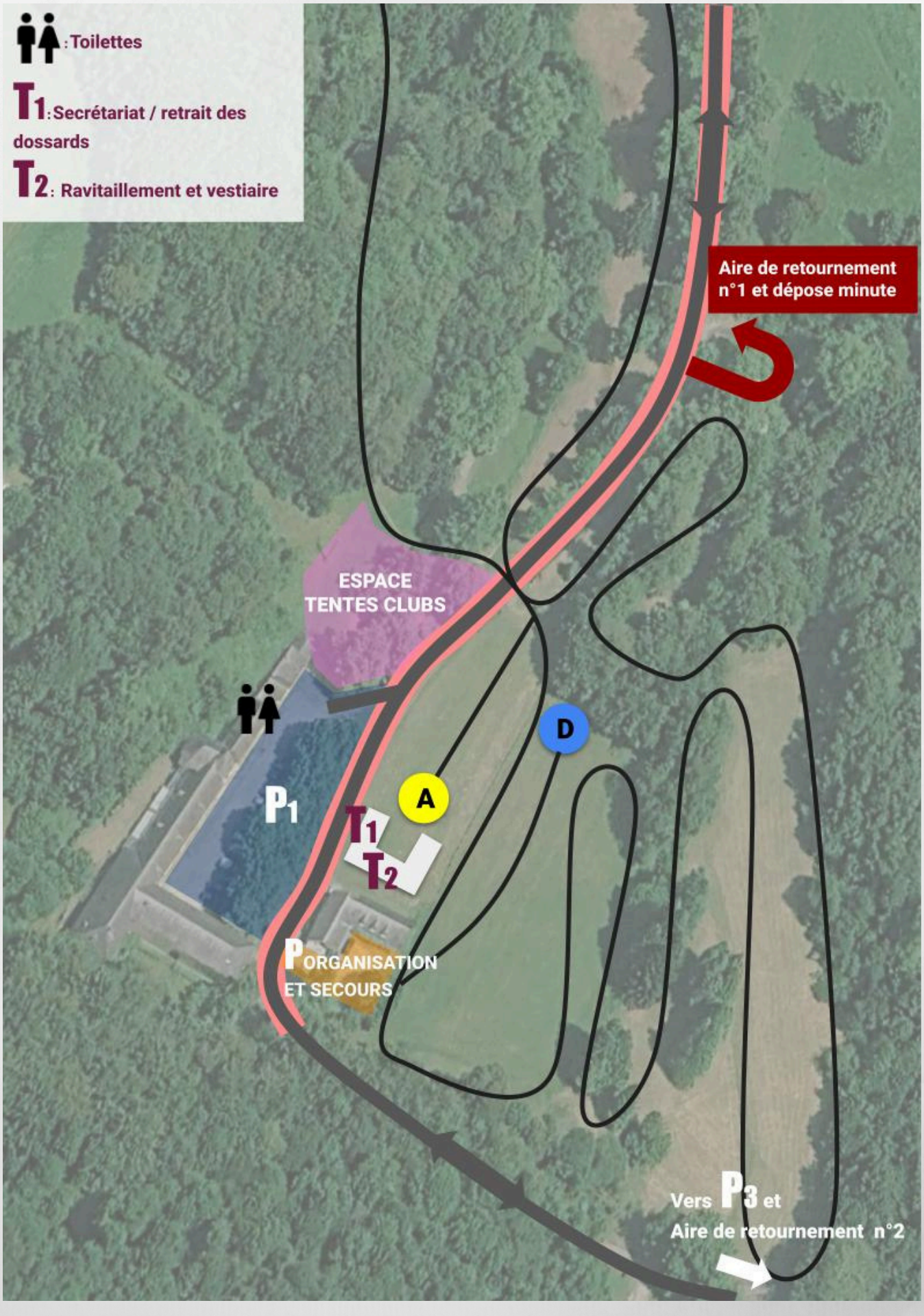
: Toilettes
T1 : Secrétariat / retrait des dossards
T2 : Ravitaillement et vestiaire
Aire de retournement n°1 et dépose minute
ESPACE TENTES CLUBS
D
A
P1
T1
T2
P ORGANISATION ET SECOURS
Vers P3 et Aire de retournement n°2

COURSES À VENIR

- **LE SAMEDI 21 NOVEMBRE** : CROSS LANNEMEZAN (ACMRUNNING)

- **LE SAMEDI 5 DÉCEMBRE** : CROSS MASCARAS (STADO TARBAIS ATHLÉTISME)

- **LE SAMEDI 19 DÉCEMBRE** : CROSS SÉMÉAC (SÉMÉAC OLYMPIQUE)

- **LE SAMEDI 9 JANVIER 2027** : CROSS TARBES (TARBES PYRÉNÉES ATHLÉTISME)

UTILISATION DU MÊME DOSSARD POUR TOUS LES CROSS LISTÉS CI-DESSUS

MERCI DE LE CONSERVER APRES L'ARRIVÉE